



ön proje:

mola istasyonu

yer: atılım üniversitesi
kampüsü

proje:

**öğrenirken barınmak,
barınırken öğrenmek
&
öğrenci toplulukları merkezi**

yer: mebusevleri

**ATILIM ÜNİVERSİTESİ | GSTMF
MİMARLIK BÖLÜMÜ**

**MMR 201 & 202 | MİMARİ TASARIM I-II
2022-2023 BAHAR DÖNEMİ**

201 | Burak Bican, Ali Hakkın, Belamir Köse, Nil Akdede

202 | Tuğçe Utku, Sinan Kınikoğlu, Gamze İlan, Mustafa Kemal Yurttaş



ön proje:

mola istasyonu

yer: atılım üniversitesi
kampüsü

**ATILIM ÜNİVERSİTESİ | GSTMF
MİMARLIK BÖLÜMÜ**

**MMR 201 & 202 | MİMARİ TASARIM I-II
2022-2023 BAHAR DÖNEMİ**

201 | Burak Bican, Ali Hakkın, Belamir Köse, Nil Akdede

202 | Tuğçe Utku, Sinan Kınikoğlu, Gamze İlan, Mustafa Kemal Yurttaş

KONU | MOLA İSTASYONU

Her bir öğrencinin verilen temalar dahilinde

- 30 m³ kapalı alan sınırını aşmayan;
- malzeme ve taşıyıcılık özellikleri belirlenmiş;
- kullanım amacı ve bağlamı belirlenmiş;
- işlevsel ihtiyaçlara cevap veren bir yapı çözümü geliştirmesi beklenmektedir.

- Müzik,
- Fitness/Spor,
- Yoga/Pilates,
- Masa oyunları,
- İçme/Atıştırma,
- Uyuma/Dinlenme,
- Okuma/Anlatma,
- Maket/hobi,
- Bisiklet/Scooter Tamir

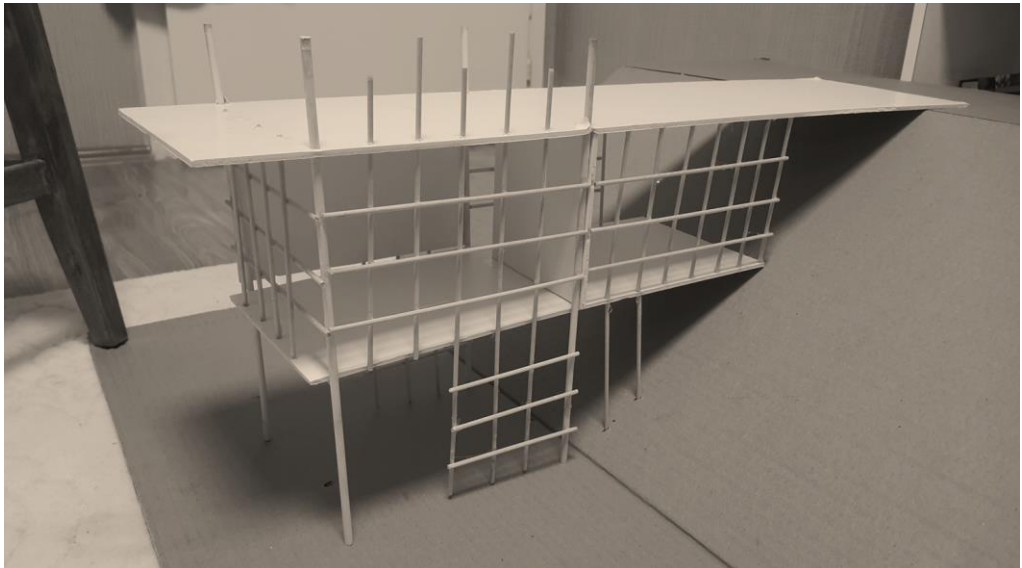
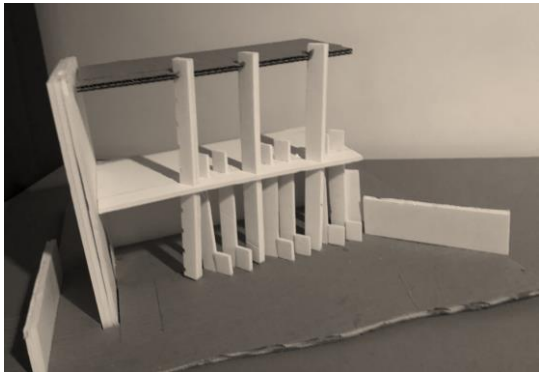
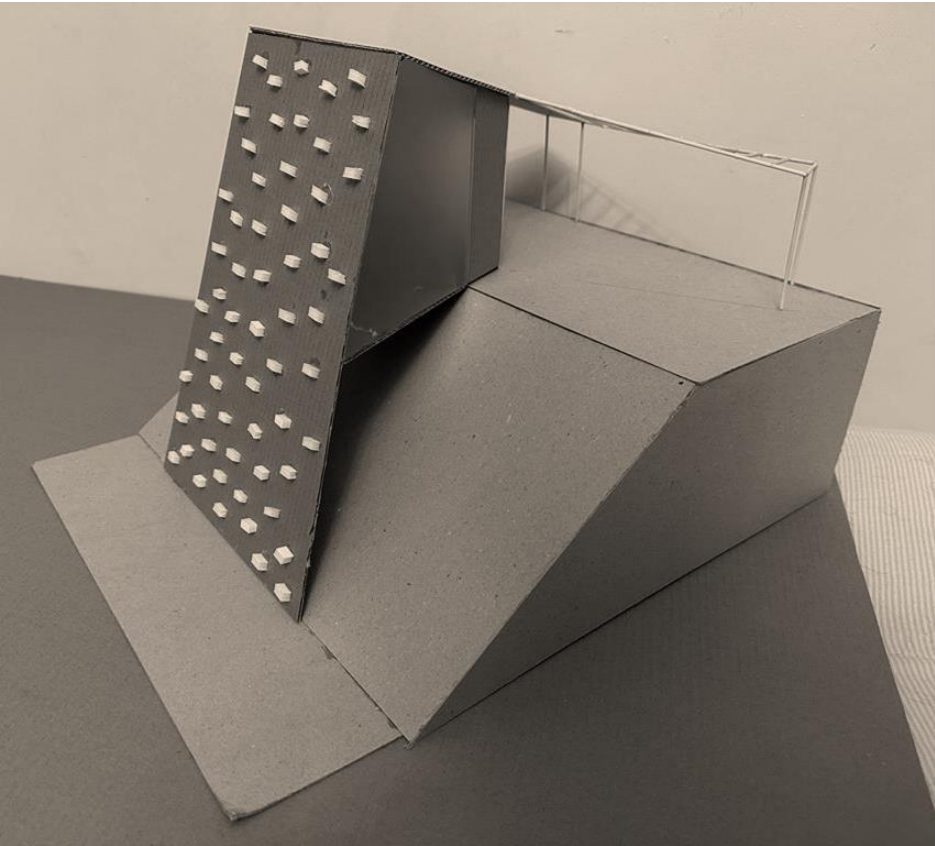
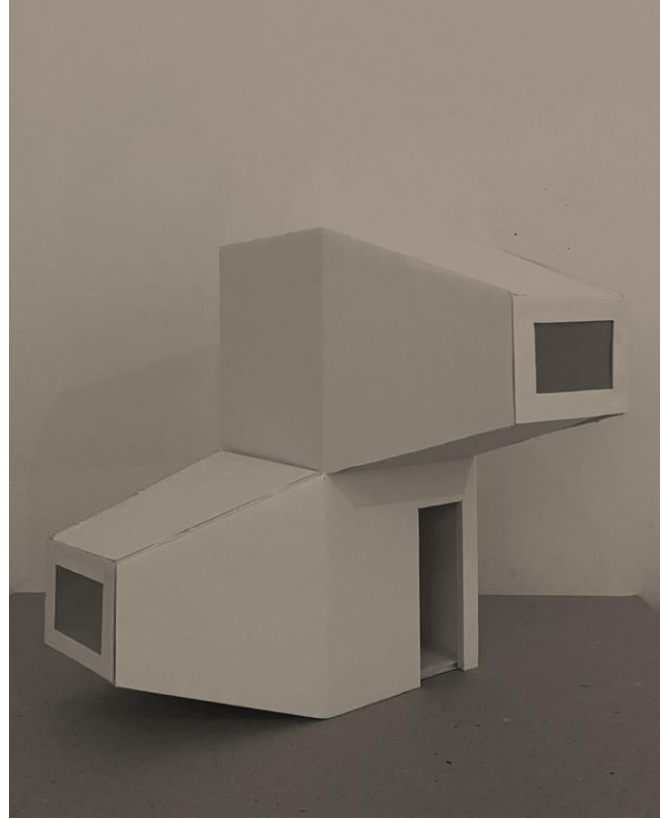
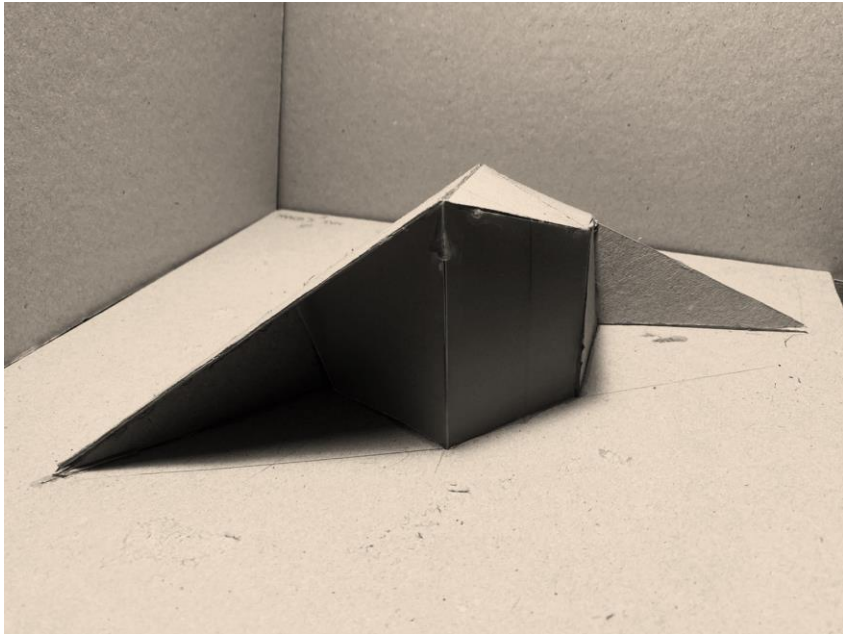
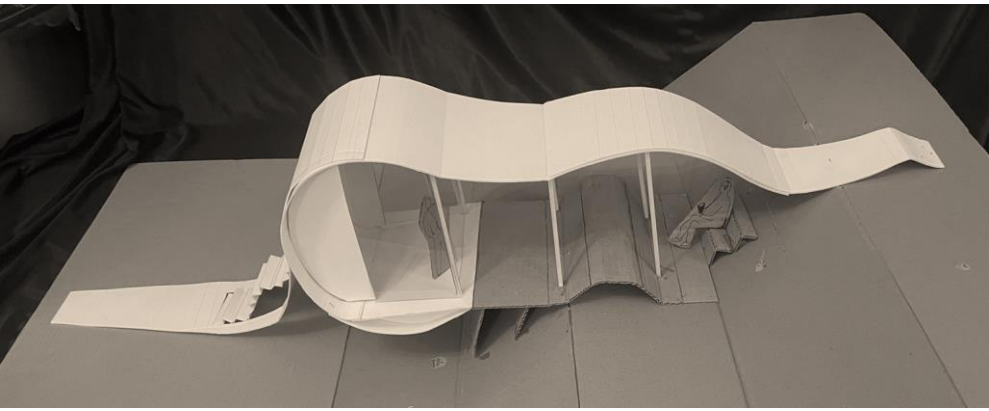

ARAŐTIRMALAR

arařtırma I || mola istasyonu . örnek proje incelemesi

arařtırma I || saha incelemesi

arařtırma II || saha analizleri

arařtırma III || örnek proje incelemesi

pin-up I || saha analizleri

pin-up II || kavramsal yaklaşım ve tasarım

pin-up III || genel değerlendirme

MMR 20X

● ● ● bahar '23

hafta 1

31.01.2023 | Tanışma & Ön Proje Tanıtımı
03.02.2023

hafta 2

07.02.2023
10.02.2023

hafta 3

14.02.2023
17.02.2023

hafta 4

21.02.2023
24.02.2023

hafta 5

28.02.2023
03.03.2023

hafta 6

07.03.2023 | Pin-up - Mola İstasyonu
10.03.2023 | Proje Tanıtımı & Yer Görme Gezisi: Mebusevleri

hafta 7

14.03.2023
17.03.2023

hafta 8

21.03.2023 | Pin-up - Saha Analizleri
24.03.2023

hafta 9

28.03.2023
31.03.2023

hafta 10

04.04.2023 | Pin-up - Kavramsal Yaklaşım ve Tasarım
07.04.2023

hafta 11

11.04.2023
14.04.2023

hafta 12

18.04.2023
21.04.2023

hafta 13

25.04.2023
28.04.2023 | Ara Jüri

hafta 14

02.05.2023
05.05.2023

hafta 15

09.05.2023 | Pin-up - Taşıyıcı Sistem
12.05.2023

201-202 | Final Jürileri - Mayıs 2023



proje:
**öğrenci toplulukları
merkezi**

yer: mebusevleri

**ATILIM ÜNİVERSİTESİ | GSTMF
MİMARLIK BÖLÜMÜ
MMR 201 MİMARİ TASARIM I
2022-2023 BAHAR DÖNEMİ**

Tuğçe Utku, Sinan Kınikoğlu, Gamze İlanan, Mustafa Kemal Yurttaş

KONU | öğrenci toplulukları merkezi

1. Ortak etkinlik alanları

- Çok amaçlı salon | 100m²
- Sanat Atölyesi 50m²
- Kafe | 50m²

2. Ortak çalışma mekanları

- Öğrenci Topluluk Odaları
- Topluluk odaları | 15m² - 10 adet
- Toplantı odaları | 30m² - 2 adet
- Derslikler | 30m² – 2 adet

3. Yönetim birimleri

- Yönetim ofisi | 15m² – 3 adet
- Toplantı odası | 30m²
- Sekreter + bekleme | 20m²

4. Teknik hacimler

- Sığınak
- Isı Merkezi | 50 m²
- Klima-Havalandırma Merkezi | 50m²
- Hidrofor +Su Depoları | 50m²
- Elektrik Merkezi ve Jeneratör Odası | 50m²

5. Otopark

*Ortak çalışma alanları, dolaşım, ıslak hacim ve servis mekanları dahil Toplam: 1100m²



ZAMANLA DEĞİŞEN

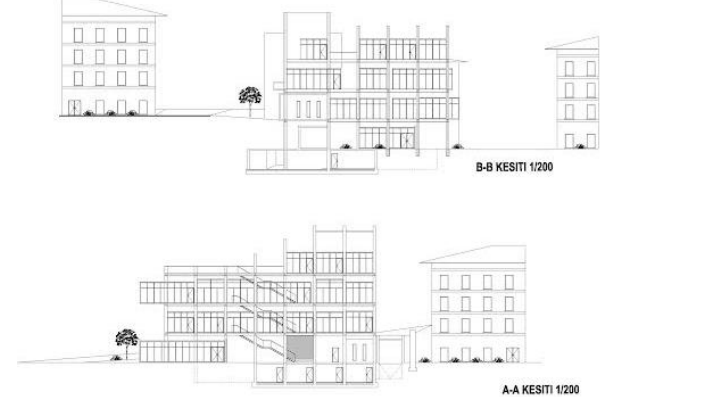
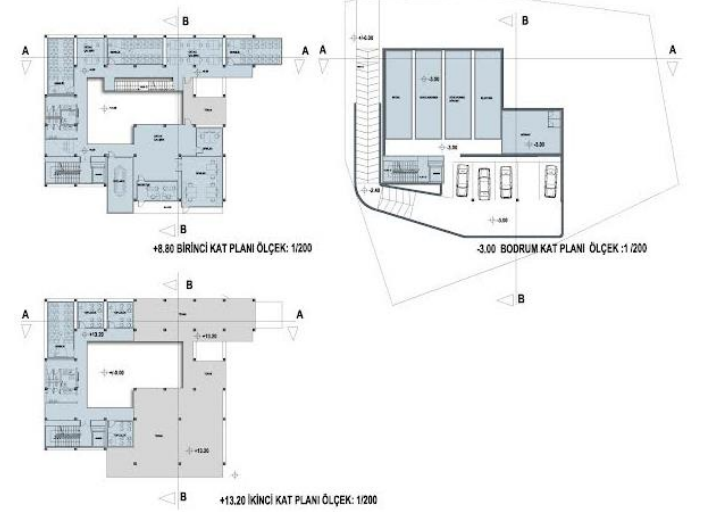
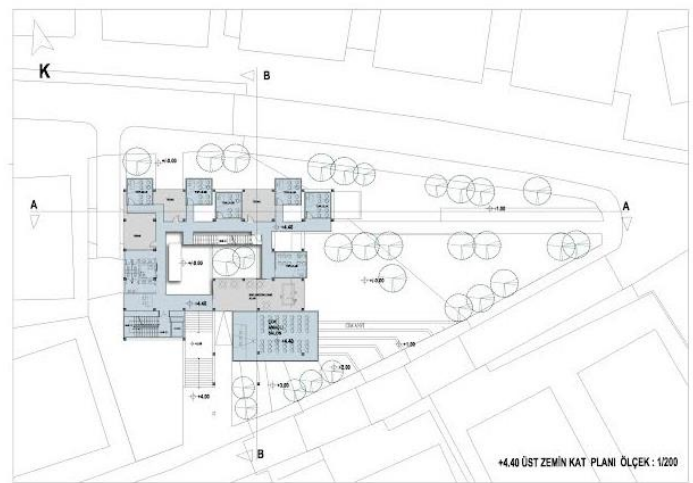
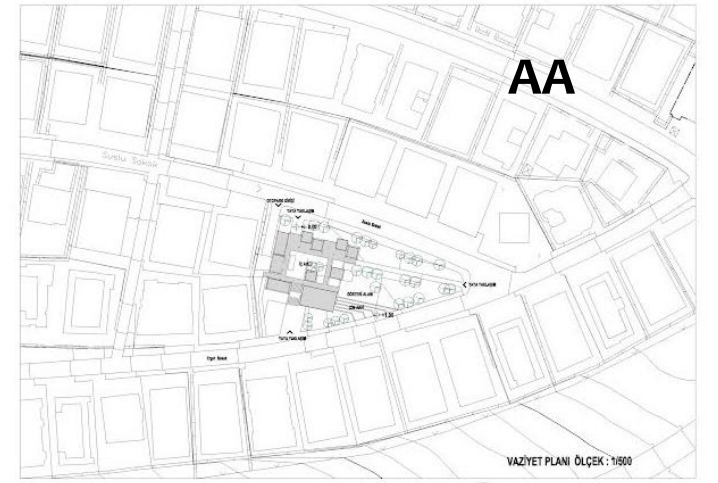
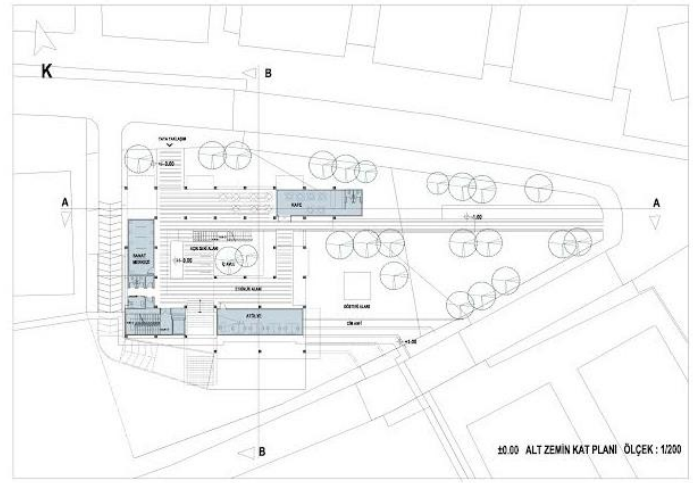

DC

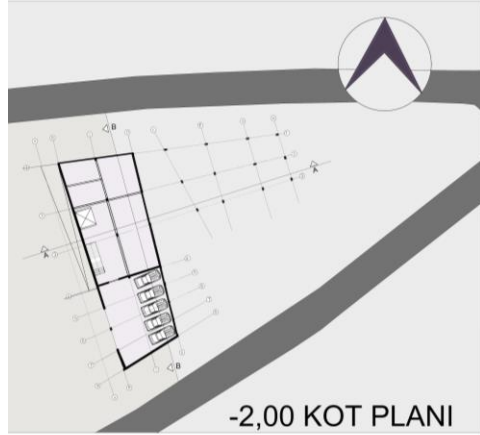

-2,00 KOT PLANI



+5,00 KOT PLANI

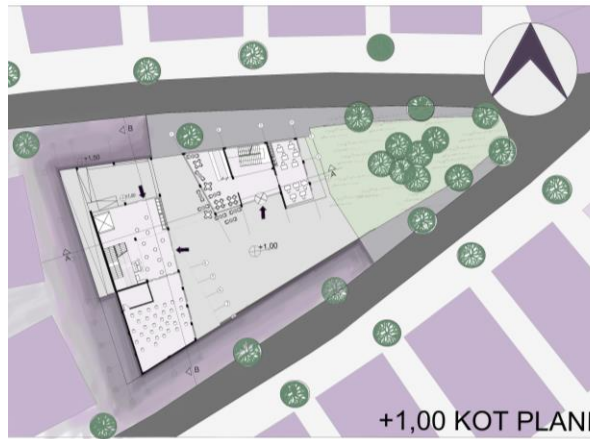

+1,00 KOT PLANI



+9,00 KOT PLANI

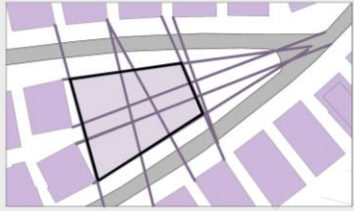
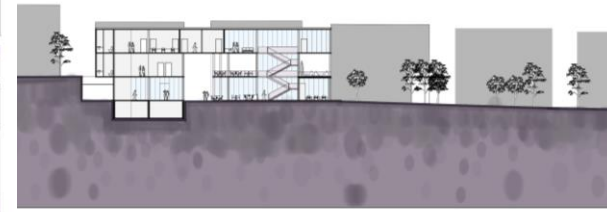

şehir izleri



yaya yürüyüş yolu

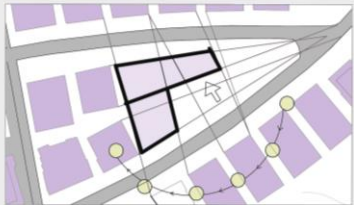

güney yönü

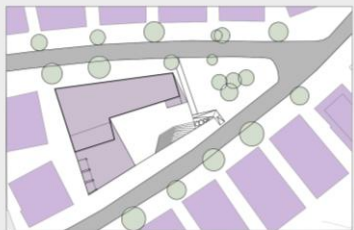

TOPLULUKLAR
mimarlık topluluğu
endüstriyel rasarım topluluğu
iç mimarlar topluluğu
sanat tarihi topluluğu
fotoğrafçılık topluluğu
kısım film topluluğu
münazara topluluğu
edebiyat topluluğu
karma dans topluluğu

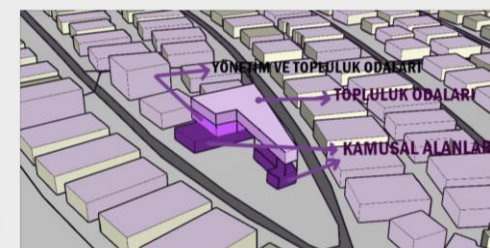
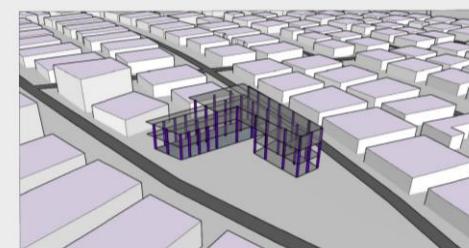
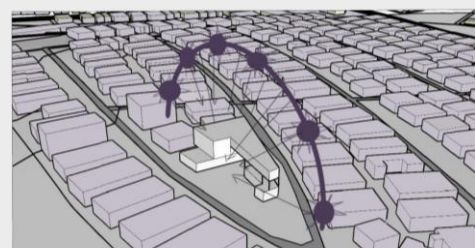
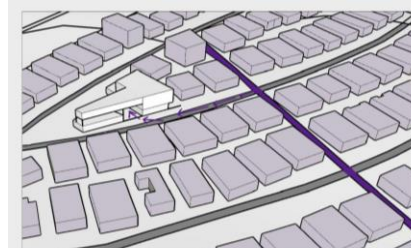

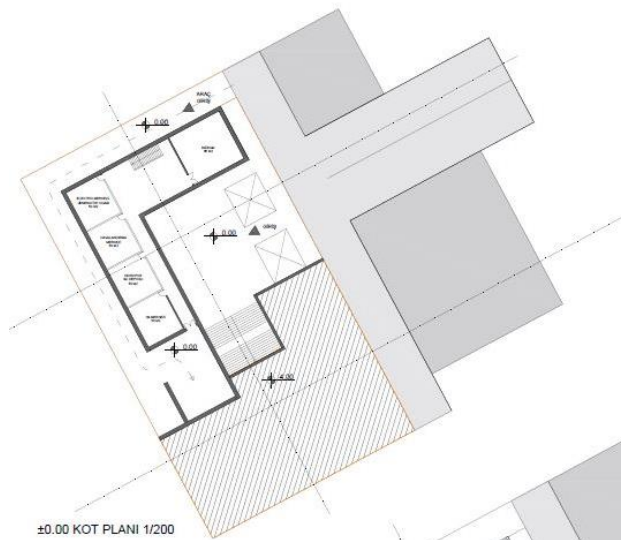

±0.00 KOT PLANI 1/200

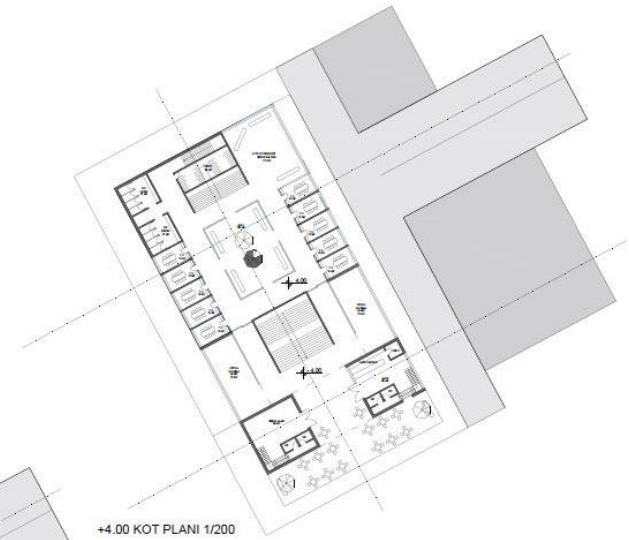

+4.00 KOT PLANI 1/200

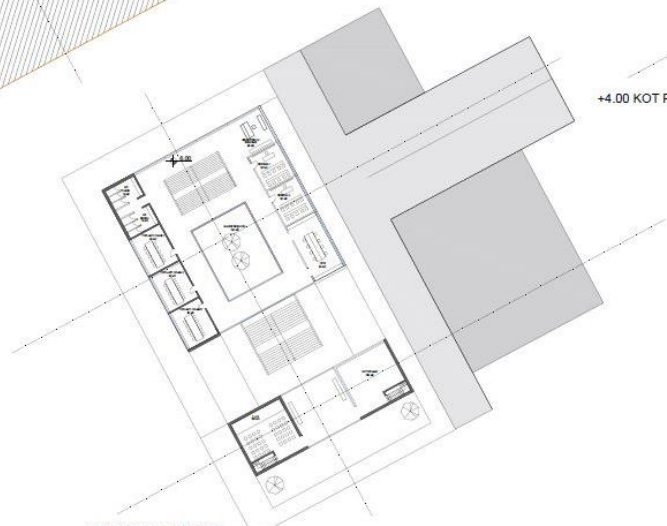

+8.00 KOT PLANI 1/200

FD

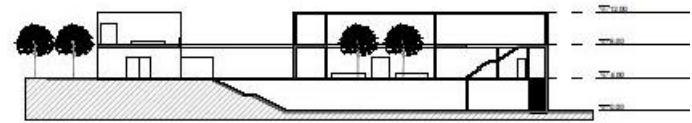
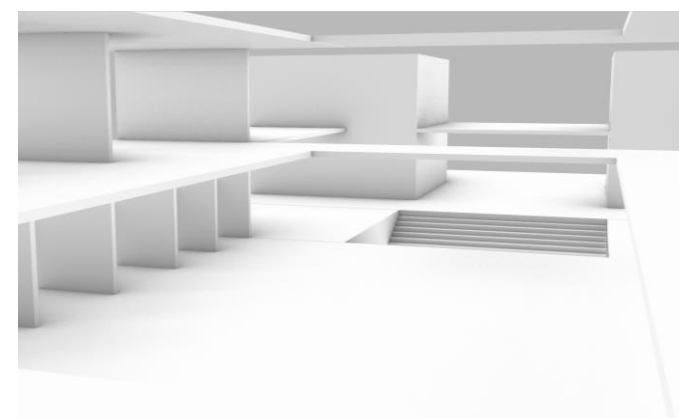
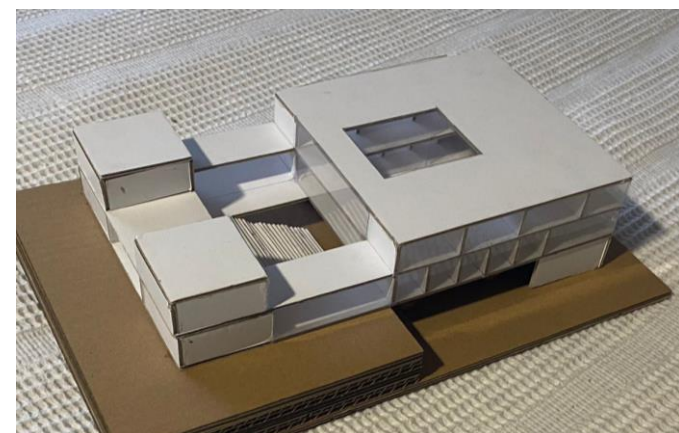

AA KESİTİ 1/200



BB KESİTİ 1/200

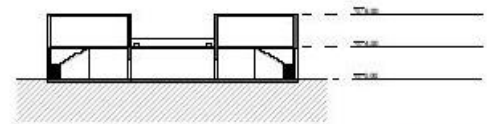

CC KESİTİ 1/200

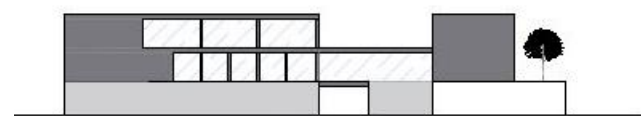

GÜNEYBATI CEPHE ÇİZİMİ 1/200

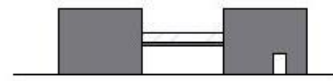

GÜNEYDOĞU CEPHE ÇİZİMİ 1/200



KUZEYDOĞU CEPHE ÇİZİMİ 1/200

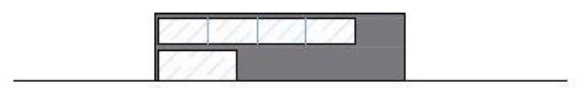

KUZEYBATI CEPHE ÇİZİMİ 1/200